HIP HOP CITOYENS
PRÉSENTE

24 JUIN
09 JUILLET
2017

PHH12

PARIS-HIPHOP.COM

CONCERTS
DANSE
GRAFFITI
CONFERENCES
CINEMA

DOSSIER DE PRESSE

PARIS HIP HOP FESTIVAL

EN ÎLE-DE-FRANCE

DESIGN : KEBBA.FR + BURONEKO.COM

SOMMAIRE

1 EDITO p.3

2 A PROPOS p.4

3 PHH12 p.5

4 LA QUINZAINE HIP HOP p.7

5 AGENDA p.9

6 LES ARTISTES 2017 p.11

7 PROGRAMMATION p.13

8 PARTENAIRES p.38

9 CONTACTS p.39

Édito

#PHH12

Hip Hop Citoyens présente la 12ème édition du festival Paris Hip Hop.

DU 24 JUIN AU 9 JUILLET, LA QUINZAINE DU HIP HOP REVIENT À PARIS ET EN ILE-DE-FRANCE.

Au programme des concerts, du graffiti, de la danse, du cinéma et des conférences pour représenter et célébrer la richesse du hip-hop en France et à l'international.

Depuis 2006, **Hip Hop Citoyens** porte la **Quinzaine du Hip Hop en Ile-de-France** afin de promouvoir au mieux les artistes et acteurs français et internationaux de cette culture et de la rendre accessible au plus grand nombre, qu'ils soient novices ou initiés !

HIP HOP CITOYENS PH H12

À propos

Hip Hop Citoyens

Depuis 2002, Hip Hop Citoyens est activement impliqué dans **la promotion de la culture Hip Hop** auprès des publics et des institutions. Producteur d'événements et promoteur d'initiatives culturelles en France et à l'étranger, Hip Hop Citoyens a toujours le souci de proposer une offre artistique exigeante et adaptée.
Mais soutenir ce mouvement populaire attractif auprès des jeunes consiste aussi à s'engager dans le champ de l'intervention sociale. **Structure d'entrepreneuriat équitable**, Hip Hop Citoyens envisage clairement ses actions avec une visée éducative et favorise les structurations de projets en réseaux ou participatifs.

Aussi, l'association développe des **actions de médiation sociale et culturelle en direction des jeunes les plus fragilisés.** Cela consiste à construire des dispositifs de médiation innovants et capables d'être suffisamment attractifs. **Des stages, des ateliers et des formations hip-hop sont déjà proposés en milieu scolaire et dans divers types d'établissements.** Fort de l'impact de son action et des potentialités socio-éducatives de son engagement, Hip Hop Citoyens se mobilise auprès des jeunes les plus exposés afin de briser la fatalité de l'exclusion et **construire des dynamiques de cohésion sociale.** Hip Hop Citoyens est en mesure de s'engager sur plusieurs champs de l'intervention sociale et culturelle :

- **Hip Hop Citoyens produit des connaissances à travers la conception de rapports et d'audits sur la culture Hip Hop dans sa relation aux territoires** (ex. rédaction du rapport «Pari(s) Hip Hop» remise au Maire de Paris en 2005 – Co-rédaction du rapport «Mission cultures urbaines» remis au Ministre de la Culture et de la Communication en 2007, etc.).

- **Hip Hop Citoyens conçoit, produit et conduit des manifestations culturelles au niveau local, national et international.**

- Hip Hop Citoyens développe des actions autour des pratiques artistiques du hip hop : mise en place d'ateliers et formations autour du Djing, sessions graffitis, co-productions d'actions liées aux pratiques de la danse, promotion d'artistes rap...

- Hip Hop Citoyens est une plateforme de promotion d'artistes et détecteur de jeunes talents. Sa connaissance du réseau Hip Hop et ses nombreux partenariats lui permettent d'offrir des plateaux musicaux riches et diversifiés pour des opérations en France et à l'étranger.

- Hip Hop Citoyens s'engage dans la structuration du réseau Hip Hop en Île-de-France et au niveau national (ex. Création et animation de la «Commission Paris(s) Hip Hop» pour le compte de la Mairie de Paris / Membre actif du réseau national «Buzz Booster» / Participation aux groupes de réflexions sur la prise en compte du Hip Hop par les institutions initiées par l'Institut National de la jeunesse et de l'Éducation Populaire, animateur des groupes de réflexions autour de la «Diffusion de la musique rap en Île-de-France», etc.).

En 2016, l'association est à l'initiative de **Rendez-vous Hip Hop, le nouvel évènement national dédié au Hip Hop** et aux cultures urbaines et soutenu par le ministère de la Culture et de la Communication ainsi que le ministère de la Ville, de la Jeunesse et des Sports et le CGET.

Enfin, en 2017 Hip Hop Citoyens fait évoluer la formule de son festival **Paris Hip Hop** en intégrant à son programme un événement inédit de clôture. Le dimanche 9 juillet 2017 se déroulera le **Paris Hip Hop Closing à Périphérique, La Villette** avec une volonté de proposer au public un grand événement en plein air rythmé par de la danse et du graffiti à la jonction de Paris et de sa périphérie.

Paris Hip Hop 2017

#PHH12

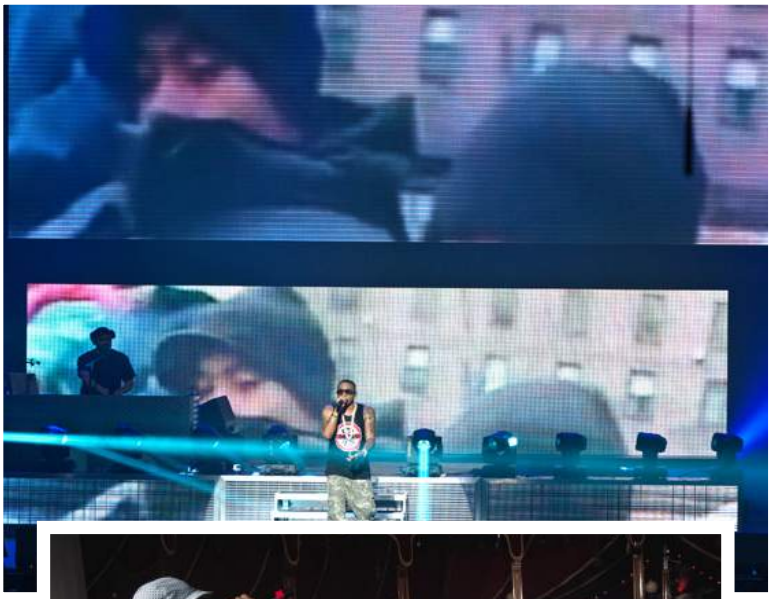

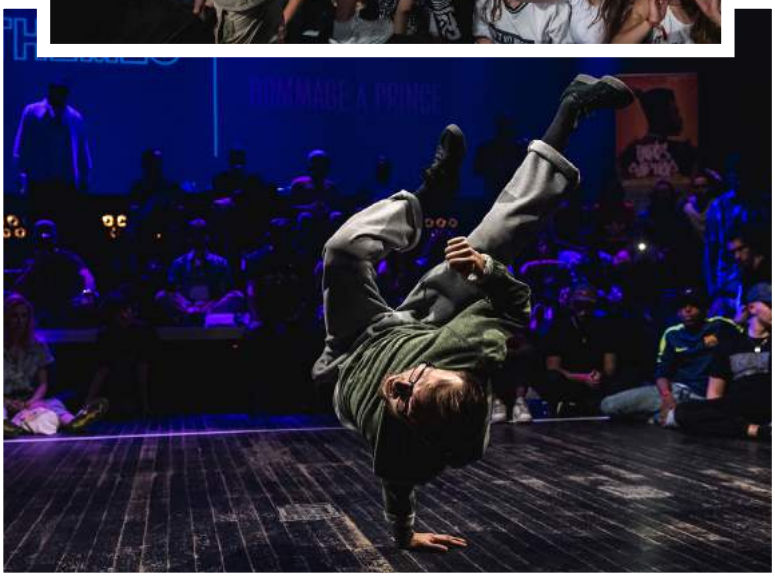

Après onze éditions de « Paris Hip Hop : la Quinzaine du Hip Hop », nous offrons aux Franciliens un projet à la mesure de ce que représente la culture hip hop sur le territoire d'Île-de-France. « Paris Hip Hop », c'est aussi donner un rayonnement international à notre région par le biais d'une « Quinzaine du Hip Hop » présentant les plus grands artistes hip-hop français et internationaux!

UN PROJET AU RAYONNEMENT INTERNATIONNAL PRENANT EN COMPTE LES DYNAMIQUES LOCALES

Symboliquement, Paris reste un des berceaux de la naissance du hip-hop au niveau européen, mais la périphérie parisienne a toujours joué un rôle majeur dans son développement. Si des liens historiques se sont cristallisés lors des rassemblements d'activistes sur la capitale, ce sont les flux incessants des acteurs du hip-hop entre « la banlieue » et Paris, qui ont insufflé l'effervescence créatrice urbaine propre à l'Île-de-France.

Aujourd'hui, le hip-hop et les cultures urbaines au sens large constituent sans doute un des dénominateurs culturels communs majeurs des nouvelles générations. Sur le territoire francilien, on ne peut qu'être impressionné par l'importance de la production, des initiatives artistiques amateures et professionnelles et par l'intérêt d'un public grandissant.

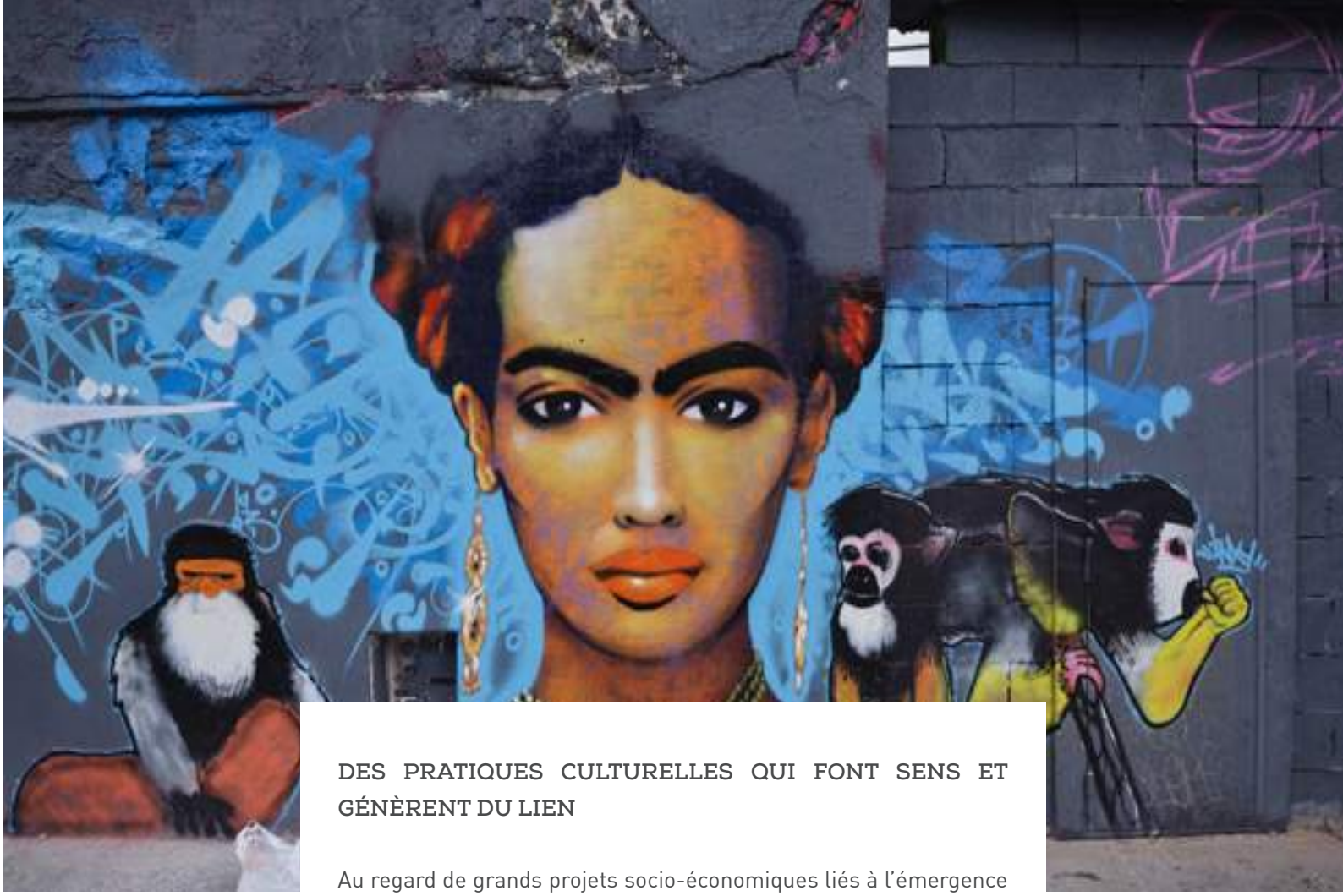

DES PRATIQUES CULTURELLES QUI FONT SENS ET GÉNÈRENT DU LIEN

Au regard de grands projets socio-économiques liés à l'émergence du concept de « Grand Paris », il est important d'y faire coïncider un grand projet culturel porteur de sens pour les jeunes générations. Cela passe par le développement de coopérations culturelles qui donnent corps et sens à un ensemble de pratiques variées et disséminées sur le territoire francilien. C'est accompagner légitimement une histoire de plusieurs décennies, dont la majeure partie de la jeunesse francilienne est empreinte.

SOUTENIR L'IMPORTANT DYNAMISME D'UN RÉSEAU DE PROFESSIONNELS ET D'ARTISTES

L'événement « Paris Hip Hop : la Quinzaine du Hip Hop », c'est un projet :

√ **FÉDÉRATEUR** des énergies locales, associatives, institutionnelles, privées, nationales et internationales. Au travers du volet «Off» du festival, l'association Hip Hop Citoyens s'efforce de soutenir les initiatives en affinité avec le festival, en les intégrant à son dispositif de communication. De cette manière, le festival Paris Hip Hop s'élargit avec une programmation OFF.

√ **SYMBOLIQUE** autour d'une programmation Hip Hop d'excellence en musique, danse, graffiti, cinéma et rencontres.

La quinzaine Hip Hop

#PHH12

Le coup d'envoi de cette 12ème édition du festival sera donné avec la mise à l'honneur d'un évènement désormais incontournable de Paris Hip Hop : le **BEATDANCE CONTEST**, organisé avec **I Love This Dance et 9.2 Styles** et initié par **VICELOW**.

Avec un succès croissant chaque année depuis 2012, ce battle unique en son genre croisant beatmakers et danseurs ouvrira en grande pompe les « hostilités » **le samedi 24 juin à La Gaîté Lyrique !**

L'évènement et grande nouveauté de cette édition sera sans aucun doute **PARIS HIP HOP CLOSING, dimanche 9 juillet à Périphérique – La Villette.** 10h de concerts en plein air et de DJ sets, agrémentés de performances graffiti et danse avec plus d'**une quinzaine d'artistes internationaux et français pour clôturer le festival.**

avec : **JOEYSTARR & CUT KILLER soundsystem, THE UNDERACHIEVERS (US), KOOL G RAP (US), MYTH SYZER & IKAZ BOI en B2B, ROMEO ELVIS & LE MOTEL (BEL), JOSMAN, TASHA THE AMAZON (CAN), INFAMOUS CREW & CREW PELIGROSOS BBOYS (COL), BRUCK, OGIZ...** dans un cadre urbain et atypique décoré par les graffeurs **LAZOO, LOKISS, NEOK, PEST et BANDI.**

PARIS HIP HOP CLOSING permettra également d'assister à la performance du parrain de PARIS HIP HOP 2017, **CUT KILLER**, aux côtés de **JOEYSTARR** du groupe **NTM**, deux figures incontestées du deejaying et du rap mondial ayant marqué l'histoire du hip-hop et de la culture française du début des années 90 à aujourd'hui ! **CUT KILLER** viendra également à la rencontre du public pour **une conférence le 6 juillet au « 88 Ménilmontant » avec Thomas Blondeau, l'auteur du livre « Hip Hop, une histoire française ».** Enfin, il participera au jury du **BEATDANCE CONTEST**.

Les danseurs de Medellin, **CREW PELIGROSOS BBOYS**, viendront à la rencontre des breakeurs français de **INFAMOUS CREW** mettre à l'honneur la **Saison de la Colombie en France** au travers de plusieurs rendez-vous : **le Show France / Colombie** sur « Paris Hip Hop Closing » à La Villette avec la création chorégraphique des deux collectifs accompagné du **mix franco-colombien de DJ OLDJAY**, la **masterclass** de **CREW PELIGROSOS BBOYS** suivie d'une **conférence à La Maison des métallos** et des rencontres avec des acteurs de la danse hip-hop parisienne. Enfin, sera également proposée la projection du film **« La Playa »** de **Juan Andrés Arango au Centre Paris Anim' Ken Sarow Wiwa**.
*Manifestation organisée dans le cadre de l'année **France-Colombie 2017**, avec le soutien de **l'Institut Français et de la Ville de Paris***

Le festival crée le label «**Paris Région Hip Hop**» afin de mettre en lumière sa programmation hors Paris intramuros et souligner la collaboration de Paris Hip Hop avec les artistes, collectifs, salles ou municipalités de toute l'Ile-de-France.
Les points forts de **«Paris Région Hip Hop»** seront les concerts de **MEDINE** et **LACRAPS** au **Plan** (Ris Orangis), de **KEBLACK** à Clichy-sous-Bois pour le **festival Effervescence**, de **PRINCE WALY – BIG BUDHA CHEEZ & ISSABA** au **Café la Pêche** (Montreuil) ou celui de **GAVLYN** (US) et **SWIFT GUAD** au **Hangar** (Ivry-sur-Seine) ; mais aussi, le festival **GRAFFITIZM 7** à Mantes-la-Ville ou **ZIK FOOT** et **STREET ART FESTIVAL** à Sevran...

Cette 12ème édition proposera aussi de belles surprises comme **«NIGHT & DAY LIVE!»** au **Trabendo** qui réunira un beau plateau de groupes « indés » des années 90 avec **TSN, EXPRESSION DIREKT, TRIPTIK, SECTION FU, DIFFERENT TEEP, KOMA...** Des incontournables de Paris Hip Hop passeront un cap comme le **OURCQ LIVIN COLORZ** organisé par **Cultures Pas Sages**, l'événement graffiti phare de la programmation 2017, **qui investira pour la première fois les quais de l'Ourcq.**

Les conférences et ateliers de **PARIS HIP HOP CAMPUS** feront leur retour à **La Gaîté Lyrique** et à **l'Institut des Cultures de l'Islam**. La grande journée hip-hop gratuite, **SUNDAY HIP HOP** à la **Maison des métallos**, permettra notamment, cette année, de faire monter sur scène les jeunes lycéens sélectionnés par le nouveau dispositif du festival : **« La Pause hip-hop »** ...

Enfin, les jeunes artistes émergents tiendront une place essentielle dans la programmation avec **BRUCK** issus du **Buzz Booster Ile-de-France** ou **LACRAPS, JOSMAN, TASHA THE AMAZON, OGIZ...**

PHH12 PARIS HIP HOP FESTIVAL EN ÎLE-DE-FRANCE 24 JUIN 09 JUILLET

Agenda

#PHH12

Du 24 juin au 9 juillet

24 Juin

BEATDANCE CONTEST
Le 1er battle réunissant danseurs et beatmakers ouvre la Quinzaine Paris Hip Hop !
Gaîté Lyrique - Paris IIIème

24 & 25 Juin

OURCQ LIVING COLORS
avec **DA CRUZ | BATSH | SHAKA | BROK | SMILE | FAKIR...**
26 quai de la Marne /Rue des Ardennes / Rue de Thionville - Paris XIXème

FESTIVAL GRAFFITIZM 7
Jam graffiti, foodtrucks et dj sets
Parc d'activités de la Vaucouleurs Mantes la Ville (78)

25 Juin

Paris hip hop campus: *MASTERCLASS BEATMAKING*
avec NODEY
Gaîté Lyrique - Paris IIIème

27 Juin

Paris hip hop campus: *RAP ET GENRES, DE LA DOMINATION À LA TRANSGRESSION*
avec CHILLA | ELOÏSE BOUTON (madame rap)...
Gaîté Lyrique - Paris IIIème

au 27 02 Juillet

STREET ART FESTIVAL
avec COST | BONUS | CHECK | SUN.C | SWING ...
Expo, performances graffiti, ateliers
Micro Folies, Gaston Bussière, Berges du canal de l'Ourcq
à Sevran (93)

29 Juin

Concert NIGHT & DAY LIVE !
avec TSN | EXPRESSION DIREKT | KOHNDO | TRIPTIK | SECTION FU | KOMA scred connexion| MONSIEUR R | LEGITIME PROCESSUS | MANU KEY different teep | OCTOBRE ROUGE | PAPIFREDO | PRODIGE NAMOR...
Ambiancé par DJ POSKA
Trabendo - Paris XIXème

Concert GAVLYN x DJ HOPPA | SWIFT GUAD
Le Hangar - Ivry-Sur-Seine (94)

Paris hip hop campus: *PROJECTION «LA PLAYA DC»*
suivie de la conférence « UN SIÈCLE DE HIP HOP»
Centre Ken Saro Wiwa - Paris XXème

30 Juin

Concert MEDINE | LACRAPS + 1ère partie MARABOU
Le Plan - Ris-Orangis (91)

WEEK-END HIP-HOP THE KASBAH ! *Mix & Meet*
Rencontre avec les acteurs du Week-End Hip Hop The Kasbah, dj sets
La Place, Centre Culturel Hip Hop - Paris Ier

1er Juillet

FESTIVAL EFFERVESENCE AVEC KEBLACK
Pelouse de la Mairie de Clichy-sous-Bois (93)

ZIK FOOT AVEC RISBO | KOF-KOF
Tournoi de foot, animations, concerts BBQ
Gymnase Jesse Owens, Salle des fêtes de Sevran (93)

WEEK-END HIP-HOP THE KASBAH!
TABLE RONDE *HIP-HOP ET ÉMANCIPATION*
+ CONCERTS KEUR GUI | AL AKHAREEN
Institut des Cultures d'Islam Léon - Paris XVIIIème

CONCERT DEHMO | FINALE END OF THE WEAK FRANCE
Parvis de la mairie du 13ème - Paris XIIIème

2 Juillet

PARIS HIP HOP CAMPUS: *SUNDAY HIP HOP*
SALON DES ACTIVISTES, RESTITUTIONS SCOLAIRES, MASTERCLASS BEATMAKING AVEC MKL, PROJECTION ET RENCONTRE AUTOUR DU FILM HIP HOP STORY, DJ SET JUST DIZLE
Maison des Métallos - Paris XIème

WEEK-END HIP-HOP THE KASBAH! SCÈNE OUVERTE + CONCERTS SCRED CONNEXION | POETIC PILGRIMAGE
ICI Léon - Paris XVIIIème

FESTIVAL EFFERVESCENCE - CLICHY BATTLE SHOW
Pelouse de la Mairie de Clichy-sous-Bois (93)

5 Juillet

MAJOR KEY PARTY AVEC LORD ESPERANZA & L'ORDRE DU PERIPH ET LES DJ SETS DE NODEY | MATOU | CUIZINIER
Garage (ex Grand Rivage) - Paris XIIIème

PARIS HIP HOP CAMPUS : *MASTERCLASS DANSE*
AVEC CREW PELIGROSOS BBOYS

Suivie de la **TABLE RONDE *«PRATIQUE DE LA DANSE HIP HOP DANS LE MONDE SCOLAIRE»***
Maison des Métallos- Paris XIème

6 Juillet

PARIS HIP HOP CAMPUS : *TABLE RONDE ET RENCONTRE*
avec CUT KILLER ET THOMAS BLONDEAU
Suivie de la **PROJECTION DE LA SÉRIE *«CRARI»***
88 Ménilmontant - Paris - XXème

7 Juillet

CONCERT MONTREUIL ALL STAR
avec PRINCE WALY | ISSABA | BIG BUDHA CHEEZ
Café la Pêche - Montreuil (93)

PARIS HIP HOP CAMPUS : *ATELIER D'ÉCRITURE RAP EN ANGLAIS AVEC 123... RAP!* AVEC 6RANO | KURTYS LAYSON
Showcase & Open-Mic
Centre Paris Anim' Ken Saro-Wiwa - Paris XXème

8 Juillet

PARIS HIP HOP CAMPUS : *BATTLE JOKER*
Bagnolet (93)

9 Juillet

PARIS HIP HOP CLOSING: CONCERTS, DJSETS
AVEC JOEYSTARR & CUT KILLER SOUNDSYSTEM | THE UNDERACHIEVERS | KOOL G RAP | MYTH SYZER & IKAZ BOI ENB2B | ROMEO ELVIS & LE MOTEL | JOSMAN | TASHA THE AMAZON | INFAMOUS CREW & CREW PELIGROSOS BBOYS | BRUCK | OGIZ...
10h de live Hip-Hop en plein air dans un cadre unique
Périphérique - La Villette - Paris XIXème

Les artistes 2017

#PHH12

#Musique

4KeusGanG
6rano
Al Akhareen
Big Budha Cheez
Bruck
Chilla
Cuizinier
Dehmo
Dj Cut Killer
Dj Hoppa
Dj Just Dizzle
Dj Kakashi
Dj Poska
Dj Pvv
Dj Rino
Dj Strs
En'zoo
Expression Direkt
Exiley Dahomé
Fabrice Mahicka
Gavlyn
Ikaz Boi
Issaba
JoeyStarr
Josman
Juliani
Keblack
Keur Gui
Key
Kof-kof
Kohndo
Koma
Kool G Rap
Kurtys Layson
Lacraps
Legitime Processus
Lord Esperanza
L'ordre du Periph
Mani Deïz
Manu Key
Marabou
Matou
Médine
MKL
Monsieur R
Mr OldJay
Myth Syzer
Nodey
Octobre Rouge
OGIZ
Papifredo
Poetic Pilgrimage
Prince Waly
Prodige Namor
Roméo Elvis & Le Motel
Scred Connexion
Section Fu
Swift Guad
Tasha The Amazon
The Underachievers
Triptik
TSN
Vicelow

Et bien d'autres ...

#Danse

CREW PELIGROSOS AVEC Arex, Lethal, Izel, Skillz, Akin, Blanco

INFAMOUS CREW AVEC Bboy Lyrix, Bboy Meda, Bboy Abdel, Hainejoy, Archad Mufasa

Pakissi

Et bien d'autres ...

#Graffiti

Bandi
Batsh
Bonus
Brok
Chek
Cost
Da Cruz
Den2
Duke
Dume
Fakir
Impact
Kan
Keal
Kos Dos
Lazoo
Lokiss
Marko 93
Panda
Pititor
Neok
Pest
Sane2
Seace
Shaka
Smile
Spyr
Sun C
Swing
Taboo
Team
Tcho
Zeyo

Et bien d'autres ...

#Intervenants campus

Alice Alterianus-Owanga
AzizOguz
Eloïse Bouton
Emmanuel Parent
Jean-Marc Mougeot
Le Camion Scratch
Marie Sonnette
Thomas Blondeau

Et bien d'autres ...

Samedi 24 Juin

BEATDANCE CONTEST

#PHH12

Un événement proposé par Hip Hop Citoyens et La Gaîté Lyrique, I Love This Dance et 9.2 Styles:

Sold Out chaque année bien avant l'ouverture, le premier battle réunissant danseurs et beatmakers ouvre cette année le festival PHH12 !

Initié par **VICELOW**, le BeatDance Contest est un concept unique qui réunit deux disciplines majeures du hip-hop et crée simultanément deux battles en une.

Pour cette **6ème édition**, **huit danseurs** (all style) seront sélectionnés le jour de l'événement afin de participer à la phase finale où **ils s'affronteront sur les compositions des beatmakers.**

MONEY PRICE:
- **200€** pour le vainqueur danse,
- **200€** pour le vainqueur beatmaking.

JURY:
- **MUFASA** I Danseuse
- **EN'ZOO** I Beatmaker
- **CUT- KILLER** I Dj

BEATMAKERS:
- **EXILEY DAHOMÉ**
- **KEY**
- **FABRICE MAHICKA**
- **JULIANI**

DJ:
- **KAKASHI**

Infos pratiques

TARIFS: 13€
PARTICIPANT: 5€
HORAIRES: 14H00-18H30

GAÎTÉ LYRIQUE
3BIS RUE PAPIN
75003 PARIS,
METRO REAUMUR-SEBASTOPOL

Samedi 24 Juin

OURCQ LIVING COLORS

#PHH12

Dimanche 25 Juin

Un événement proposé par Cultures Pas Sages et soutenu par Hip Hop Citoyens:

Depuis plus de quinze ans, l'intervention de DACRUZ dans l'espace public crée un lien intergénérationnel et intercommunautaire entre les habitants d'Ourcq-Villette, quartier-monde en perpétuel état d'urgence..

En 2017, l'association **Cultures Pas Sages** souhaite célébrer les liens entre Paris et le continent sud-américain par une sélection d'artistes parisiens, chiliens et brésiliens.

Dans cette optique, plusieurs écoles du quartier et une résidence de personnes âgées ont réfléchi et travaillé en s'inspirant des murs colorés des éditions précédentes afin de renforcer le lien entre les générations, les institutions et les différentes communautés de ce quartier-monde.Tous ces ateliers et interventions artistiques seront présentés lors du festival.

.

Une exposition photo retracera les 10 années d'interventions graffiti dans le quartier et des ateliers participatifs en partenariat avec l'association Catharsis seront mis en place durant ces deux jours de festivité.

Infos pratiques

TARIF: GRATUIT
HORAIRE: A PARTIR DE 14H

OURCQ
- 26 QUAI DE LA MARNE
- PARCELLE DE JARDIN
- ANGLE ARDENNES / THIONVILLE

75018 PARIS
METRO : OURCQ

Les dj's **DAOOF et STAMIFF** (Lille) se chargeront de mettre l'ambiance derrière les platines en nous proposant un mix hip-hop décoiffant

PROGRAMME JAM GRAFFITI:

- **DA CRUZ** I France
- **BATSH** I France
- **SHAKA** I France
- **BATSH** I France
- **SHAKA** I France
- **BROK** I France
- **SANE2** I France
- **KAN** I France
- **FAKIR** I Chili
- **PITITOR** I Chili
- **SMILE** I Portugal
- **PANDA** I Portugal

CULTURES PAS SAGES · HIP HOP CITOYENS · PHH12

Samedi **24 Juin**

FESTIVAL GRAFFITIZM 7

#Paris Région Hip Hop

#PHH12

Dimanche **25 Juin**

Un événement proposé par Kolor78
et soutenu par Hip Hop Citoyens:

Infos pratiques

TARIF: GRATUIT
HORAIRES: A PARTIR DE 10h

MANTES LA VILLE
GRAFF PARK - PARC D'ACTIVITÉS DE LA VAUCOULEURS – RUE DE LA CELLOPHANE

Cette année des artistes de renom prendront part à ce week end festif et coloré. Ces graffeurs sont reconnus comme de grandes signatures dans le milieu du graff et sont attendus pour exprimer leur talent le week-end des 24 et 25 juin sur les murs du Graff Park communautaire situé à Mantes-la-Ville, à partir de 10h, à l'invitation de l'association Kolor78 en partenariat avec GPS&O et dans le cadre du Festival Paris Hip Hop

Le public n'est pas seulement invité à admirer les œuvres éphémères qui vont être réalisées en live sur les murs du site ou à échanger avec les artistes. **L'association Kolor78** propose en effet à tous, enfants comme adultes, de s'initier à cet art sur des bâches géantes.

L'événement dédié au graff fait aussi une place à d'autres modes d'expression issus des cultures urbaines. **DJ STRS, DJ RINO et DJ PVV** sont chargés d'assurer l'ambiance musicale et la compagnie **Hip Hopéra de l'association mantaise Diam's Music** effectue des démonstrations de danse. (Samedi et dimanche, à 15h)

PROGRAMME JAM GRAFFITI:

- **PEST** I France
- **SPYR** I France
- **DUME** I France
- **LAZOO** I France
- **DUKE** I France
- **DEN2** I France
- **ZEYO** I France
- **IMPACT** I France
- **TABOO** I Japon
- **KOS DOS** I Vénézuela

Dimanche 25 Juin

MASTERCLASS BEATMAKING AVEC NODEY

#Paris Hip Hop Campus

#PHH12

Un événement proposé par Hip Hop Citoyens
et La Gaîté Lyrique:

Avis aux beatmakers en herbe : Hip Hop Citoyens et La Gaîté Lyrique se réunissent pour organiser une masterclass Beatmaking avec le producteur NODEY.

Avec une expérience de plus de 10 ans en production musicale et un disque d'or en poche, **NODEY** délivrera son savoir maçonnique acquis après avoir collaboré avec une bonne partie du hip-hop français.

Il expliquera ses techniques de productions en décortiquant les sessions de création de ses EPs et celles des artistes avec qui il collabore, de **YOUSSOUPHA** à **ORELSAN** en passant par **LINO** ou encore **JOK'AIR.**

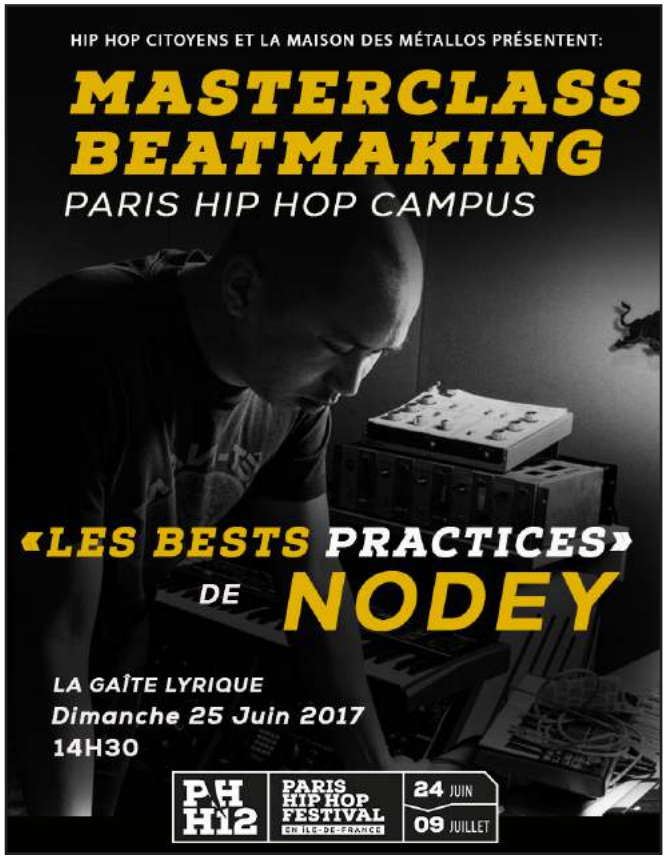

Infos pratiques

TARIF: 11€
HORAIRES: 14H30-18H30

GAÎTÉ LYRIQUE
3BIS RUE PAPIN
75003 PARIS
METRO: REAUMUR SEBASTOPOL

Mardi **27 Juin**

STREET ART FESTIVAL

#Paris Région Hip Hop

#PHH12

Dimanche **2 Juillet**

Un événement proposé par Banlieue's Heart
et soutenu par Hip Hop Citoyens:

Le Street Art Festival revient cette année et met le « **Grand Paris** » à l'honneur !

Mardi 27 juin jusqu'au dimanche 02 juillet à partir de 18h / Vernissage de l'exposition à la Micro Folie de Sevran

Seront exposées les toiles réalisées l'année précédente : **PARTONE, TEE.KID, ZOMBY, IVORY, FREZ, YOUTH ONE, SONIC**... ainsi que des œuvres des artistes présents cette année, projection vidéo, réalisation d'une toile grand format en live par **SEACE OVF**

Samedi 01 juillet à partir de 10h / **Réalisation de toiles grand format au complexe sportif Gaston Bussière (Sevran)**
Retrouvez **COST TPK, BONUS US, CHEK NT, SUN.C, SWING L69,** + guest.... + custom de casquettes personnalisées + custom de tee-shirts + DJ...

Dimanche 02 Juillet / Réalisation d'une fresque murale sur les berges du canal de l'Ourcq (Gare de Sevran-Livry)
Au mur de la plâtrière avec **BONUS, CHEK, COST, TEAM, SUN.C, DIBZ, SWING, OSTER, KEAL, RES + guests.....** + barbecue, Show DJ, Open mic, OPEN WALL

Infos pratiques

TARIF: GRATUIT
HORAIRES: Voir la PROG'

STREET ART FESTIVAL
SEVRAN - 93270
RER B : ARRÊT SEVRAN-LIVRY OU SEVRAN-BEAUDOTTES, SORTIE ALLÉE DE LA ROSERAIE

Mardi 27 Juin

Conférence
«RAP ET GENRES, DE LA DOMINATION À LA TRANSGRESSION»

#Paris Hip Hop Campus
#PHH12

Un événement proposé par Hip Hop Citoyens , Madame Rap et La Gaîté Lyrique:

Une musique d'hommes ou une musique machiste. Voici comment le rap est souvent présenté dans les médias grand public et la culture populaire, qui le font ainsi passer pour le relais privilégié de la domination masculine.

Pourtant, ce type de discours ne prend pas en compte les contextes qui favorisent ces affirmations de masculinités et en dissimule les enjeux, les contours et les significations. En outre, depuis ses débuts, le rap est aussi employé comme outil d'expression émancipateur par de nombreuses femmes, et comme moyen de subvertir des formes de domination dans les domaines du genre, de la classe et de la race.

INTERVENANTES:

- **MARIE SONNETTE** | maîtresse de conférence en sociologie, spécialisée dans l'engagement politique des rappeurs en France.
- **ALICE ATERIANUS-OWANGA** | anthropologue spécialisée dans le hip-hop et les pratiques musicales urbaines au Gabon
- **ELOÏSE BOUTON** | fondatrice du site Madame Rap, journaliste et militante féministe

Infos pratiques

TARIF: GRATUIT
HORAIRES:
De 19h à 21h

GAÎTÉ LYRIQUE
3BIS RUE PAPIN
75003 PARIS
MÉTRO: RÉAUMUR-SÉBASTOPOL
PLATEAU MÉDIA

Liste H-Herc rezo.net · La Gaîté Lyrique · MADAME RAP · HIP HOP CITOYENS · PHH12

Jeudi **29 Juin**

PROJECTION «LA PLAYA D.C» ET CONFÉRENCE «UN SIECLE DE HIP HOP»

#Paris Hip Hop Campus

#PHH12

Un événement proposé par Catharsis
et soutenu par Hip Hop Citoyens et le Centre Ken Saro-Wiwa :

DOCUMENTAIRE «La Playa D.C»

RÉALISÉ PAR JUAN ANDRES ARANGO

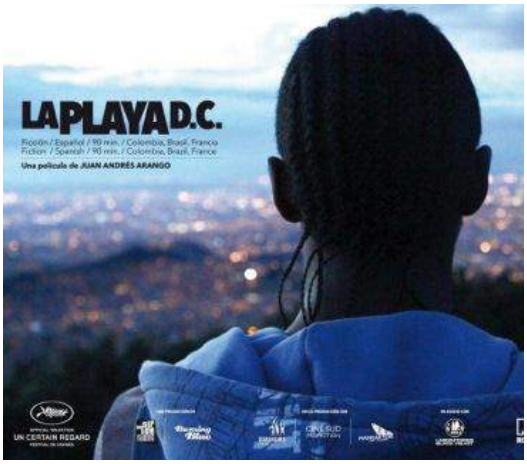

Tomás, un jeune afro-colombien qui a dû fuir son village de la côte caribéenne, à cause de la guerre du narcotrafic, vit maintenant à Bogotá, une ville traditionnellement « blanche », où il est marginalisé. À travers un voyage initiatique dans les rues de la capitale, Tomás va tout risquer pour retrouver son frère Jairo. Il parviendra ainsi à tracer son propre chemin dans une ville en pleine transformation, à la fois violente et stimulante, où les Afro-Colombiens luttent pour se tailler une place.

**Manifestation organisée dans le cadre de l'année France-Colombie, avec le soutien de l'Institut Français et de la Ville de Paris.*

CONFÉRENCE «Un Siecle de Hip-Hop»

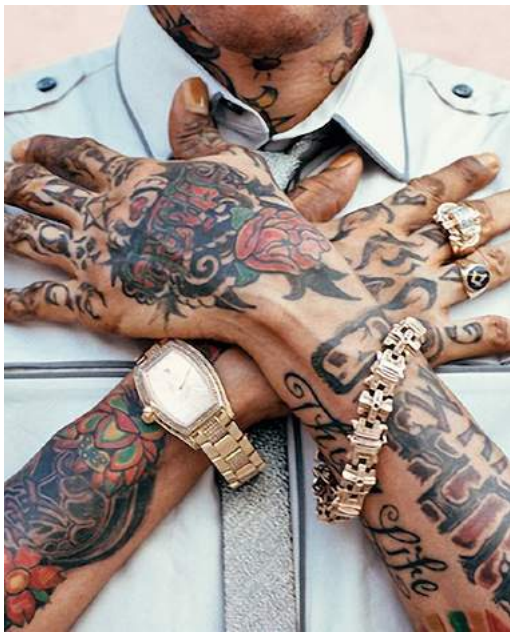

Si la culture hip-hop n'est pas encore au programme du bac, tout un chacun se doit néanmoins d'en connaître quelques fondamentaux : danse, rap, DJ et graffiti, naissance dans le Bronx à la fin des années 1970, la Zulu Nation, **AFRIKA BAMBAATAA**... Pourtant, cette culture urbaine d'apparence assez récente pourrait bien être rattachée à un courant souterrain beaucoup plus ancien. Et si Jean Renoir, Joséphine Baker, Toulouse-Lautrec, Louis Armstrong et Georges Bataille – ainsi qu'une cohorte magnifique d'acteurs en blackface aujourd'hui injustement oubliés – étaient les lointains ancêtres de **PUFF DADDY, SNOOP DOGGY DOG** et **50 CENT** ? Ensemble, ils forment les maillons insoupçonnés d'une longue tradition artistique et commerciale sur laquelle les bad boys du hip hop s'appuient aujourd'hui pour caracoler en tête des charts.

- **EMMANUEL PARENT** I maître de conférence en musique à l'université de Rennes 2 et membre du comité de rédaction de Volume ! La revue des musiques populaires

Infos pratiques

TARIF: GRATUIT
HORAIRE: 19h

CENTRE KEN SARO-WIWA
63 RUE DE BUZENVAL, 75020 PARIS
MÉTRO: BUZENVAL

Jeudi **29 Juin**

GAVLYN x DJ HOPPA | SWIFT GUAD + 1ERE PARTIE ELEMENT DE MASSE

#Paris Région Hip Hop

#PHH12

Un événement proposé par Hip Hop Citoyens et le Hangar :

GAVLYN x DJ HOPPA

La rappeuse californienne **GAVLYN,** accompagnée du beatmaker producteur **DJ HOPPA,** traverse l'Atlantique pour un passage à Paris Hip Hop dans le cadre de sa tournée **« Broken Complex European Tour ».**

SWIFT GUAD x MANI DEIZ

Pour **SWIFT GUAD,** la route sera un peu moins longue. Le plus narvalow des rappeurs français viendra présenter sa **« Masterpiece»** qu'il a réalisé avec le compositeur **MANI DEIZ.**

ELEMENT DE MASSE

Dans le cadre du Festival Paris hiphop 2017: MASS Mettra en Lumière deux ELEMENT : TIEZO & SOUL J: ensemble ils exposeront la Génèse de projet: ELEMENT DE MASSE.

Infos pratiques

TARIF: 11,70€
HORAIRE: 20h

LE HANGAR
3, 4 RUE RASPAIL – 94200 IVRY-SUR-SEINE
MÉTRO : LIGNE 7 MAIRIE D'IVRY
RER : LIGNE C GARE D'IVRY

Jeudi 29 Juin

NIGHT & DAY LIVE !

#PHH12

Un événement présenté par Hip Hop Citoyens, Allpha Music et Terre Rouge :

Night & Day était un label emblématique qui a fait émerger entre 1994 et 2000 de nombreux groupes de rap français indépendant.
Night & Day Live est un concert en hommage à cette période et à l'homme que l'on nomme Patrick Colleony, investigateur émérite de cette distribution massive.

Avec en live :

DJ SEK et DJ MARS en B2B

TSN • WEEDY & LE T.I.N «EXPRESSION DIREKT» • KOHNDO TRIPTIK • SECTION FU

KOMA - SCRED CONNEXION

MONSIEUR R • LEGITIME PROCESSUS • MANU KEY - DIFFERENT TEEP

OCTOBRE ROUGE • PAPIFREDO PRODIGE NAMOR... & GUESTS

Ambiancé par DJ POSKA

Infos pratiques

TARIF: 20€
HORAIRE: 19h00

LA BELLEVILLOISE
19-21 RUE BOYER
– 75020 PARIS
MÉTRO : LIGNE 3 –GAMBETTA

Vendredi 30 Juin

MEDINE & LACRAPS
+ 1ERE PARTIE MARABOU

#Paris Région Hip Hop

#PHH12

Un événement proposé par Le Plan et Hip Hop Citoyens:

MEDINE

Depuis plus de 10 ans, le havrais **MÉDINE** véhicule son discours dans toutes les villes de France. Un hip-hop engagé et contestataire qui mène à une discographie impressionnante avec quatre albums dont le dernier en date **Prose Élite**.

LACRAPS

Quant au montpelliérain **LACRAPS**, il s'est révélé avec l'album **Machine À Écrire**, dont sa fameuse **«Poignée de Punchlines»** est extraite. Un rap agressif et sans concession, personnel et chargé d'émotion qu'il a su retranscrire sur **Les preuves du temps**, son dernier opus..

MARABOU

Groupe hip-hop rock instrumental accompagné par le Plan et participants aux demi-finales du Buzz booster Île-de-France 2017.

Infos pratiques

TARIF: 21,60€
HORAIRE:: 20h

LE PLAN
1 AVENUE LOUIS ARAGON –
91130 RIS-ORANGIS
RER D: ORANGIS BOIS-DE L'ÉPINE

Vendredi **30 Juin**

WEEK-END HIP HOP THE KASBAH !

#Paris Hip Hop Campus

#PHH12

Dimanche **2 Juillet**

Un événement proposé par L'Institut des Cultures d'Islam et soutenu par Hip Hop Citoyens:

Vendredi 30 juin à **La Place (Forum les Halles)** - 20h

MIX & MEET À LA PLACE (Forum des halles)

Mix & Meet est un lieu de rencontres entre artistes de la culture hip-hop. Rencontrez les artistes du week-end hip-hop autour d'un DJ Set..

Samedi 01 juillet à **ICI Leon** -16h /

TABLE RONDE « HIP HOP ET ÉMANCIPATION »

Partir de rien et s'en sortir, c'est le moteur du rap. La contestation fait partie intégrante de son ADN. De par le monde, au Proche-Orient, en Afrique, en Europe, des artistes bousculent l'ordre établi par leurs créations musicales. Comment vivre de sa musique? Et comment allie-t-on contestation et émancipation économique ?

Suivi des concerts de AL AKHAREEN et de KEUR GUI

Dimanche 02 Juillet à **ICI Leon -** 16h /

SCÈNE OUVERTE RAP

L'Institut des Cultures d'Islam aime les jeunes talents. C'est l'heure de monter sur scène pour une heure de free style. À vos mics, prêts, partez !

Suivi des concerts de POETIC PILGRAMAGE et de la SCRED CONNEXION

Infos pratiques

TARIFS:
Pass journée: 13€
Prévente: 15€
Pass week-end: 25€

INSTITUT DES CULTURES D'ISLAM
9 RUE LÉON – 75018 PARIS
MÉTRO: LA CHAPELLE

INTERVENANTS:

- **JEAN-MARC MOUGEOT** I directeur de La Place, premier centre culturel dédié à la culture Hip Hop sous toutes ses formes. Il est passé par la danse, le deejaying, la radio, la création de l'Original Festival à Lyon.
- **AZIZ OGUZ** I journaliste travaillant sur les quartiers populaires, la diversité et les minorités. Auteur d'une enquête sur l'économie du rap en France

ARTISTES:

- **AL AKHAREEN** I projet du rappeur palestinien Osloob avec Naïssam Jalal
- **KEUR GUI** I groupe de rap sénégalais
- **SCRED CONNEXION** I groupe de français
- **POETIC PILGRIMAGE** I groupe de rappeuses anglaises

Vendredi **30 Juin**

FESTIVAL DES ALLIANCES URBAINES

Samedi **1 Juillet**

#Paris Région Hip Hop

#PHH12

Un événement proposé par Les Alliances Urbaines
et soutenu par Hip Hop Citoyens:

Vendredi 30 juin au plus petit cirque du monde (Bagneux) - 20h

BATTLE ALLIANCES

Un événement à ne pas louper, coorganisé avec l'association CONEK'TEAM, durant lequel danseurs & B-Boys de renom viendront s'affronter lors d'un Battle exhibition de haut niveau ! 4 équipes en 3 vs 3 all styles

JURY:

- **TRUAND**
- **POPPING PRINCE**
- **6FRAN (RAF)**

DANSEURS:

• SALOMON • SAM (YUDAT) • FUNKY J • TONBEE AKEEM (WASHKO) • BBOY SMILEY • DANDEE BBOY YUNG (TOTAL FEELING) • RAZA • ZID YANKA BBOY ARCHAD

CONCERTS:

- **ARTISTIC CLEVERNESS**
- **XTREMAMBO**
- **SARCELLITE**

Infos pratiques

TARIFS:
Tarif Jeune: 5€
Tarif Normal: 12€12

BAGNEUX (92)

VOITURE : PORTE D'ORLÉANS, DIRECTION BAGNEUX

BUS : 188 ALBERT PETIT OU 197 ARISTIDE BRIAND

RER B : BAGNEUX /PONT ROYAL

Samedi 1er juillet Espace Léo Ferré (Bagneux) - 19h30

Présentée par **LION SCOT** et animée par **DJ EDDY KENT**, la soirée débutera avec une première partie locale, la **CHAUFF'SCHOOL**, issue des ateliers menés dans les studios musicaux balnéolais La Chaufferie.

Se succéderont ensuite sur scène **S.PRI NOIR, FIXPEN SILL, RADIKAL MC, Y WILL & LA JONCTION, SWIFT GUAD & MANI DEIZ** en passant par le Hip-hop emprunt de Soul et de Jazz de M**ARIE M, KANYOR & MIL**, jusqu'aux emblématiques **CASEY** et **SPECTA** avec son **Dark tour**

PARIS RÉGION HIP HOP

Conek' team · Réseau 92 · HIPHOP · HIP HOP CITOYENS · PHH12

Samedi 1er Juillet

ZIK FOOT

#Paris Région Hip Hop

#PHH12

Un événement proposé par Maximum Records et soutenu par Hip Hop Citoyens:

Balle au pied, micro en main, chorégraphie au tempo : l'association Maximum Records met à nouveau en lumière deux passions sevranaises, et leurs talents : la scène et le football pour un moment convivial et fédérateur.

Un thème d'actualité aussi pour les tournois de football, qui s'inspirent de la Ligue des Champions: une équipe pour chaque ville d'Europe. Hommes, femmes, enfants (8-10 ans) et adolescents (12-15 ans, qui peuvent s'inscrire sur place entre 9h et 10h le matin même): chacun a son tournoi dont le trophée est à décrocher. Les matches commencent à 11h pour les adultes, à 14h pour les enfants et adolescents.

Rendez-vous devant la scène pour ceux qui préfèrent la musique et la danse, où se succèdent des amateurs, talents du territoire.Cette journée est aussi l'occasion de rencontrer des associations locales, qui présentent leur activité sur des stands.

Suivi des concerts des rappeurs sevranais RISBO et KOF-KOF, 4KEUSGANG, groupe originaire de La Courneuve et d'un invité surprise.

Infos pratiques

TARIF: GRATUIT
HORAIRE: 11h

STADE GASTON BUSSIÈRE
34 RUE GABRIEL PÉRI– 93270 SEVRAN
RER B : ARRÊT SEVRAN-LIVRY / SEVRAN-BEAUDOTTES, SORTIE ALLÉE DE LA ROSERAIE

Samedi 1 Juillet

DEHMO | FINALE END OF THE WEAK FRANCE

#PHH12

Un événement proposé par la Mairie du 13e, End of the Weak et soutenu par Hip Hop Citoyens:

Le End Of the Weak (EOW) est un tremplin hiphop mondial.

Né aux États-Unis en 2000, et maintenant présent dans une vingtaine de pays dans le monde : U.S.A., U.K., Argentine, Uganda, Sénégal, France, Suisse, Espagne, Italie, République Tchèque, Hollande, Brésil, Allemagne, Philippines, Suède et Belgique.

Ce concept révolutionne la scène hiphop en proposant un réel challenge technique, qui repose toujours sur des règles bien précises.

Le samedi 1 juillet la mairie du 13eme arrondissement organise un grand événement en plein air: la finale du End Of The Weak France, DEHMO (ex membre de la MZ) digne représentant du rap et enfant du quartier se représentera sur la scène du parvis de la mairie pour un grand moment hip-hop.

Infos pratiques

TARIF: GRATUIT
HORAIRE: 20h

PARVIS DE LA MAIRIE DU 13EME
1, PLACE D'ITALIE,
75013-PARIS
METRO: PLACE D'ITALIE

Samedi 1 Juillet

KEBLACK AU FESTIVAL EFFERVESENCE

#Paris Région Hip Hop

#PHH12

Un événement proposé par la Mairie de Clichy-Sous-Bois et Hip Hop Citoyens:

6ème édition du festival hip-hop de Clichy-sous-Bois désormais l'un dès incontournable de la quainzaine Paris Hip Hop et point fort de Paris Régiion Hip Hop: Battle de danse, ateliers, et grand concert gratuit en plein air

KEBLACK

Avec le tube « **Bazardée** » extrait de l'album **Premier Étage**, **KEBLACK** a réussi à dépasser le cap des 100 millions de vues sur Youtube. Impossible donc que vous ne l'ayez pas entendu.

Le jeune artiste de BOMAYE MUSIK se produira en concert gratuit sur le Festival Effervescence à Clichy-sous-Bois le samedi 1er juillet dans le cadre du festival Paris Hip Hop.

Infos pratiques

TARIF: GRATUIT
HORAIRE: 15h30

PELOUSE DE LA MAIRIE DE CLICHY SOUS BOIS
93390-CLICHY-SOUS-BOIS
RER B, ARRÊTS AULNAY-SOUS-BOIS, SEVRAN/LIVRY
RER E, ARRÊTS LE RAINCY/VILLEMOMBLE, GAGNY, LE CHÉNAY/GAGNY

PARIS RÉGION HIP HOP

Clichy Sous-bois · HIP HOP CITOYENS · PHH12

Dimanche 2 Juillet

SUNDAY HIP HOP

#Paris Hip Hop Campus

#PHH12

Un événement proposé par Hip Hop Citoyens
et la Maison des Métallos:

SALON DES ACTIVISTES

Le Salon Des Activistes Hip Hop revient à Paris pour l'édition #4 du 7.5. Le salon des activistes est dédié aux acteurs et structures Hip Hop (Artistes, labels, associations, médias, écoles etc.), on y vient pour retrouver l'authenticité et l'esprit de la culture Hip Hop. Avec son concept unique à savoir la gratuité des stands et de l'entrée, le Salon tend à répondre au besoin de visibilité des artistes et structures Hip Hop en développement.

Masterclass beatmaking «Du BoomBap à la Trap» avec le producteur MKL, fondateur de Workshop Study'o. Pendant 2 heures, **MKL,** producer et fondateur de Workshop Study'o, lèvera le voile sur ces sonorités qui soulèvent les corps et les cœurs des auditeurs du monde entier. A travers la création en live de deux instrus, il révèlera combien le Boom Bap est toujours présent dans le hip hop actuel, ainsi que les similitudes entre les techniques utilisées par **PETE ROCK** ou **DJ PREMIER**, et celle que l'on retrouve dans les plus gros hits du moment.

Restitution des ateliers du College Pailleron (Paris - 19eme) et du dispositif « La Pause Hip Hop»
Les rendus d'ateliers, c'est la restitution de sept mois d'ateliers hip-hop menés au collège Pailleron (19e) par Hip Hop Citoyens, des intervenants hip-hop et des professeurs du collège. Les élèves présenteront le résultat des ateliers rap, slam, danse, Dj et graffiti par le biais de petites scénettes imaginées dans le cadre du projet d'établissement « Cultures Urbaines». Des élèves Dj donneront une couleur musicale aux différentes séquences.

« LA PAUSE HIP HOP », nouveau dispositif de détection du festival, permettra de mettre en avant de jeunes lycéens franciliens, ayant une pratique artistique hip-hop (rap, danse, dj'ing, beatmaking, graffiti écriture)

Atelier scratch & D'Jing avec le CAMION SCRATCH

Projection Hip Hop Story
Projection-rencontre Hip Hop Story est une aventure artistique et humaine portée par la Cie **MOOD/ RV6K** sur le territoire de la Seine-Saint-Denis, rassemblant autour d'un opéra hip hop- baroque 80 danseurs, chanteurs et musiciens amateurs. Cette aventure a fait l'objet d'un webdocumentaire réalisé par des étudiantes de lISAA (l'Institut Supérieur des Arts Appliqués de Paris). Projection suivi d'une rencontre avec les équipes artistiques qui ont encadré ce projet.

Infos pratiques

TARIF: GRATUIT
HORAIRE: 14h

MAISON DES METALLOS
94 RUE JEAN PIERRE TIMBAUD, 75011 PARIS
METRO: COURONNES

Mardi 4 Juillet

PROJECTION «BEATS, RHYMES AND LIFE: THE TRAVELS OF A TRIBE CALLED QUEST»

#Paris Hip Hop Campus

#PHH12

Un événement proposé par Hip Hop Citoyens,
The BackPackerz et la Gaîté Lyrique:

Quoi de mieux qu'un documentaire pour célébrer l'héritage du groupe A TRIBE CALLED QUEST ? Suite à la disparition de PHIFE DAWG, son membre fondateur avec Q-TIP, en mars 2016, et à l'occasion de leur nouvel album « We got it from here... Thanks you 4 your service », le festival Paris Hip Hop s'associe à la Gaîté Lyrique et au blog The BackPackerz pour présenter le documentaire « Beats, Rhymes & Life : The Travels of a Tribe Called Quest » de MICHAEL RAPAPORT le mardi 4 juillet.

A TRIBE CALLED QUEST se séparent en 1998, après la sortie de ce qui restera pendant longtemps leur dernier projet commun : « The Love Movement ». Dix ans plus tard, le groupe repart en tournée à travers les Etats-Unis suivi par le réalisateur et acteur MICHAEL RAPAPORT qui documentera cette réunion. Il invite également de nombreux artistes internationaux (MOS DEF, PHARREL WILLIAMS...) à intervenir pour rendre compte de l'importance du groupe sur les générations suivantes d'artistes.

Le film, sorti aux Etats-Unis le 8 juillet 2011, et nommé au festival Sundance la même année, est donc l'occasion parfaite de découvrir les derniers concerts de A TRIBE CALLED QUEST et de mesurer l'empreinte que les new-yorkais ont laissé en 5 albums sur tout le mouvement hip-hop.

Infos pratiques

TARIF: GRATUIT
HORAIRES:
De 19h à 21h

GAÎTÉ LYRIQUE
3BIS RUE PAPIN
75003 PARIS
MÉTRO: RÉAUMUR-SÉBASTOPOL
PLATEAU MÉDIA

La Gaîté Lyrique · THE BACKPACKERZ · HIP HOP CITOYENS · PHH12

Mercredi 5 Juillet

MASTERCLASS DANSE AVEC CREW PELIGROSOS BBOYS

#Paris Hip Hop Campus

#PHH12

Un événement présenté par Hip Hop Citoyens
et la Maison des Métallos

Dans le cadre de l'année France Colombie portée par l'Institut Français, Paris Hip Hop Campus supporte les danseurs du CREW PELIGROSOS et propose aux danseurs parisiens une masterclass avec les champions sud-américains.

(15h-17h) **Une masterclass de danse** ouverte aux breakdancers *danseurs intermédiaires et confirmés* à la rencontre d'un des meilleurs crew de bboys d'Amérique Latine et de Colombie issues de la **4 Elementos Skuela:** le **CREW PELIGROSOS** accompagné par les français de **INFAMOUS CREW.**

(19h) **Table Ronde «Retour d'experience : pratique de la danse Hip Hop dans le monde scolaire & approches éducatives croisées France/Colombie par la danse hip-hop.»**

Paroles et retours d'expériences de jeunes danseurs et professeurs franciliens sur leurs pratiques en milieu scolaire et regards croisés avec les fondateurs de l'école de danse de Medellin en Colombie **« 4ESkuela».**

Manifestation organisée dans le cadre de l'année France-Colombie, avec le soutien de l'Institut Français et de la Ville de Paris.

Infos pratiques

TARIF: Inscription
HORAIRE: 15h -17h

MAISON DES METALLOS
94 RUE JEAN PIERRE TIMBAUD, 75011 PARIS
METRO: COURONNES

Mercredi 5 Juillet

MAJOR KEY PARTY AVEC LORD ESPERENZA ET L'ORDRE DU PERIPH

#PHH12

Un événement proposé par Auguri, Open Minded
et soutenu par Hip Hop Citoyens

Pendant tout l'été, MAJOR KEY PARTY rend hommage au génie incontesté du grand DJ KHALED.
A chaque nouvelle édition un nouveau guest à découvrir à partir de 18h au Garage.

LORD ESPERANZA

Jeune artiste, ayant un groupe avec **JILL ROMY & EMMA JEANNE,** nommé **ORCHESTRA,** il fait aussi partie du duo **PALASS**, qu'il forme avec Nelick et du duo **LORD & LUX** qu'il forme avec Pollux.

L'ORDRE DU PERIPH

L'ORDRE DU PÉRIPH' est un groupe de rappeurs français. Les quatre membres se sont rencontrés à l'aide d'open mics ou par des connaissances communes.

ARS'N • ASSY • SWAN • YOUV DEE

Mais aussi les Dj Sets de:

NODEY • CUIZINIER • MATOU

Infos pratiques

TARIF: GRATUIT
HORAIRE: 18h

GARAGE
34 QUAI D'AUSTRELITZ
75013-PARIS
METRO: GARE D'AUSTERLITZ

Jeudi 6 Juillet

RENCONTRE AVEC CUT KILLER ET THOMAS BLONDEAU

#Paris Hip Hop Campus

#PHH12

Un événement proposé par Hip Hop Citoyens et la Bellevilloise:

Rencontre, témoignage et parcours de **CUT KILLER** au travers d'une plongée dans l'histoire du hip-hop français illustrée par le journaliste **THOMAS BLONDEAU.**

Depuis plus de quinze ans, **CUT KILLER** est le DJ le plus emblématique du hip hop français, à la fois ici mais aussi à l'international.Au fil des ans, il a réalisé ou produit une vingtaine d'albums mixés qui ont tous rencontré leur public.

THOMAS BLONDEAU est un journaliste indépendant, spécialiste des cultures urbaines. Il écrit pour Les Inrocks, Le Monde, Libération, et est également auteur : il publie en 2016 « Hip-Hop, une histoire française » aux éditions Tana, mais aussi les deux volumes d'entretiens « Combat Rap » autour de la culture hip-hop et du rap français, aux éditions Castor Astral.

Une conférence animée par le journaliste **YERIM SAR** (journaliste chez Vice, Noisey, Mouv, Rocyrama...).

Infos pratiques

TARIF: GRATUIT
HORAIRE: 18h30 - 19H30

LE 88 MÉNILMONTANT
88 RUE MÉNILMONTANT
75011-PARIS
METRO: MÉNILMONTANT / GAMBETTTA

Jeudi 6 Juillet

PROJECTION DE LA SÉRIE «CRARI»

#Paris Hip Hop Campus

#PHH12

Un événement proposé par Hip Hop Citoyens et la Bellevilloise:

CRARI pour "Ca Rime A Rien" est la nouvelle série à suivre pour les cinéphiles et amateurs de hip-hop.
Au programme, beaucoup d'humour, du rap et une ambiance bien déjantée comme on les aime. Un rappeur bourgeois va tenter de tout faire pour percer, au prix de quelques gros malentendus...

La série parle de thèmes fréquents dans le milieu et tourne ces situations en absurde. Par exemple les exigences des maisons de disques ou la crédibilité qu'essaye de se donner un artiste.
L'histoire suit le rappeur Wacko qui essaye de faire son trou dans le rap, mais on retrouve aussi des guest bien connus tout au long du scénario.

AP (113), S.PRI NOIR ou encore **Driver** vont côtoyer de gros talents du cinéma comme Olivia Biffot (Fastlife), Nick Mukoko (Jamel Comedy Club), Alexandre Blazy (Scènes de Ménage) ou encore Fréderic Proust (Safari).

Infos pratiques

TARIF: GRATUIT
HORAIRE: 18h30 - 19H30

LE 88 MÉNILMONTANT
88 RUE MÉNILMONTANT
75011 PARIS
METRO: MÉNILMONTANT / GAMBETTTA

Vendredi 7 Juillet

ATELIER RAP EN ANGLAIS AVEC 1,2,3 RAP

#Paris Hip Hop Campus

#PHH12

Un événement proposé par 1,2,3...Rap et le Centre Ken Saro-Wiwa
et soutenu par Hip Hop Citoyens:

ONE, TWO, THREE...RAP! est une association pédagogique créée en 2012 qui oeuvre pour l'Empowerment de la jeunesse en proposant des ateliers d'anglais via la culture urbaine et le hip-hop américain sur Paris et proches banlieues.

Tu veux apprendre l'Anglais et tu aimes le Hip Hop américain ? **L'association One, Two, Three...RAP!** t'invite le 7 Juillet au **centre Ken Saro- Wiwa** à partir de 17h30 pour un atelier 100% Rap et 100% fun accompagné des stars montantes du hip-hop français : **KURTYS LAYSON & 6RANO.**

Au programme : atelier d'anglais de 17h30 à 19h30, suivi d'un showcase exclusif à 19h30 de **KURTYS LAYSON, 6RANO** et tous les participants de **ONE, TWO, THREE...RAP!** Et pour finir un Open Mic ouvert à tous!

Infos pratiques

TARIF: GRATUIT
HORAIRE: 17h30

CENTRE KEN SARO -WIWA
63 RUE DE BUZENVAL
75020 PARIS
MÉTRO: BUZENVAL

Jeudi 7 Juillet

PRINCE WALY, BIG BUDDHA CHEEZ ET ISSABA

#Paris Région Hip Hop

#PHH12

Un événement proposé par le Café la Pêche et Hip Hop Citoyens :

PRINCE WALY x BIG BUDHA CHEEZ

PRINCE WALY sort son projet solo **Junior** en 2016, avec la collaboration de **MYTH SYZER.** Membre du groupe **BIG BUDHA CHEEZ** qu'il forme avec **FIASKO**, le rappeur jouera d'abord en solitaire puis à côté de son acolyte pour jouer leur album **L'heure des loups** sorti aussi en 2016.

ISSABA

ISSABA fonde en 2004 le groupe **Mysanthropes** avec **K-1000, SAGAX** les rejoindra quelques années plus tard. Son premier album solo **« A la recherche du temps perdu »**, dans lequel il se livre avec sincérité et dans un style de rimes propre à Montreuil, sort en 2016.

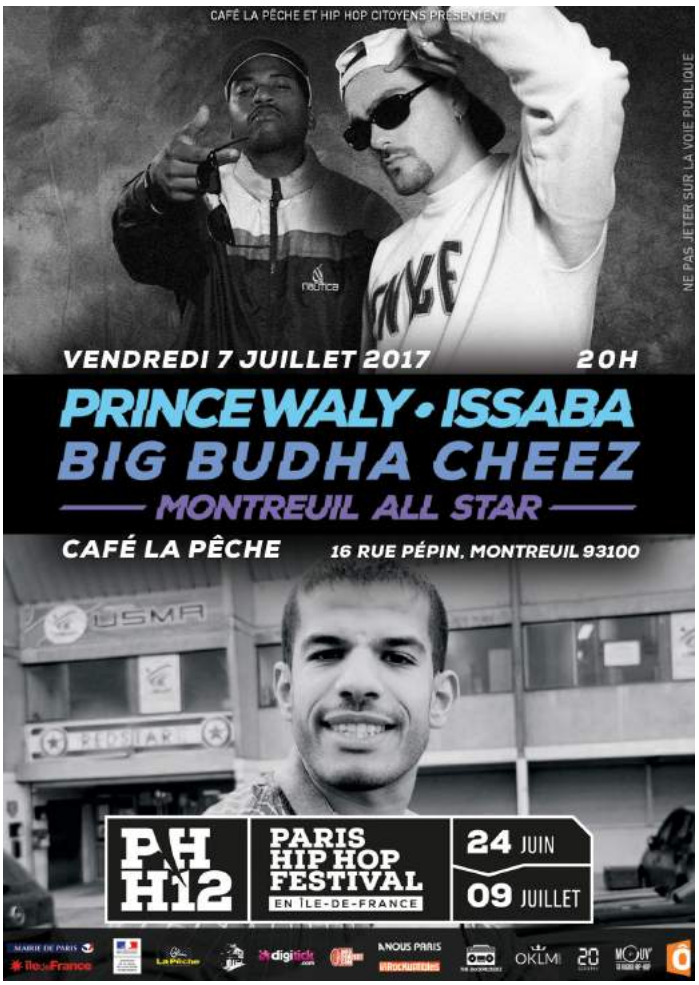

Infos pratiques

TARIF: 12€
HORAIRE: 20h

CAFE LA PÊCHE
16 RUE PÉPIN – 93100
MONTREUIL
MÉTRO: MAIRIE DE MONTREUIL

Samedi 8 Juillet

BATTLE JOKER

#Paris Région Hip Hop

#PHH12

Un événement proposé par The soul Searchers, la ville de Bagnolet et soutenu par Hip Hop Citoyens:

Chaque danseur aura la possibilité d'utiliser une carte joker pour changer le cours de la compétition à tout moment !
Ce battle est une compétition de danseurs amateurs et professionnels pour un public familial. Tout au long de la journée le partage et la transmission de savoir seront à l'honneur à travers l'échange entre toutes les générations de danseurs.

Un jury sera composé de trois danseurs professionnels, il aura la lourde de tâche de désigner le vainqueur à chaque confrontation. Les danseurs seront jugés sur les critères suivants : l'imagination, la musicalité cette capacité à combiner des mouvements avec la musique jouée par le Dj, la technique, le fair play !

Les groupes de danse Hip Hop locaux de se produiront sous la forme de démonstration afin de mettre en lumière le travail de toute une saison.
2 Catégories, 16 équipes par catégorie :
2 vs 2 tous styles et battle en équipe de 3 à 5 danseurs tous styles breakdance, Newstyle et Funky Style, 2 passages par équipe minimum sauf en finale 3 passages.

Infos pratiques

TARIF: 8€
HORAIRE: 14h - 19h

GYMNASE JEAN-RENAULT
56 AVENUE DE LA RÉPUBLIQUE ,
93170 - BAGNOLET
TRAM: PORTE DE PANTIN

PARIS RÉGION HIP HOP

Dimanche 9 Juillet

PARIS HIP HOP CLOSING : PÉRIPHÈRIQUE

#PHH12

Un événement proposé par Hip Hop Citoyens et la Villette

Après 15 années de concerts, projets graffiti en tous genres, battle ou spectacles de danse, projections cinéma..., HIP HOP CITOYENS est fier de dévoiler le nouveau projet de clôture événement de la 12ème édition de son festival : PARIS HIP HOP CLOSING à Périphérique - La Villette) le dimanche 9 juillet 2017 !

Ce concert rap en plein air prend place dans ce nouveau lieu unique offrant le cadre urbain atypique rêvé pour cette 1ère édition du **PARIS HIP HOP CLOSING** :
« PERIPHERIQUE », dont les murs et piliers auront été graffés en amont de l'événement, se situe littéralement sous le boulevard périphérique parisien au Parc de la Villette.

Tout le savoir-faire de PARIS HIP HOP est mis à contribution pour faire vivre au public une expérience complètement hip-hop. Nous choisissons de proposer une programmation française et internationale traversant les tendances et générations d'artistes tout en restant fidèle aux ambitions de qualité qui font la marque du projet PARIS HIP HOP.

PARIS HIP HOP CLOSING sera, sans aucun doute, l'un des grands moments hip-hop et street culture de ce début d'été 2017 avec 10h de concerts donnés par plus de 20 artistes français et internationaux avec également des détours par la danse et le graffiti !

Infos pratiques

TARIF: 34€
HORAIRE: 15h

PÉRIPHÈRIQUE
2 RUE DE LA CLÔTURE – 75019 -PARIS
MÉTRO / TRAM : PORTE DE PANTIN / PORTE DE LA VILLETTE / ELLA FITZGERALD

Avec en live :

JOEYSTARR & CUT KILLER SoundSystem

THE UNDERACHIEVERS (US) • KOOL G RAP (US) • IKAZ BOI x MYTH SYZER EN B2B • ROMEO ELVIS ET LE MOTEL (Bel) JOSMAN • TASHA THE AMAZON (Can) • CREW PELIGROSOS BBOYS (Col) x INFAMOUS CREW BRUCK • DJ OLDJAY • OGIZ... & GUESTS

Et les graffeurs

BANDI • LAZOO • LOKISS • NEOK • PEST

la Villette · HIP HOP CITOYENS · PH H12

Les partenaires 2017

#PHH12

MAIRIE DE PARIS

îledeFrance

MINISTÈRE DE LA VILLE, DE LA JEUNESSE ET DES SPORTS

cget

adami

SPEDIDAM

SERVICE CIVIQUE

Clichy Sous-bois

MAIRIE DU 13ÈME

MANIFESTATION ORGANISÉE DANS LE CADRE DE L'ANNÉE FRANCE-COLOMBIE 2017

ANNÉE FRANCE COLOMBIE 2017

GOBIERNO DE COLOMBIA

INSTITUT FRANÇAIS

RADAR ALL URBAN MAKERS

US union street magazine

THE BACKPACKERZ

OKLM

20 minutes

MOUV' TA RADIO HIP-HOP

digitick .com

INFOCONCERT.COM

STREET PRESS

ANOUS PARIS

les inRockuptibles

la Villette

m m la maison des métallos, établissement culturel de la ville de paris

gaîté LYRIQUE RÉVOLUTIONS NUMÉRIQUES

le Villoise

LE HANGAR

LE PLAN

Institut des Cultures d'Islam

La Pêche

PARIS ANIM'

+ D'INFORMATIONS SUR WWW.PARIS-HIPHOP.COM

CONTACT PRESSE

EMMA
EMMASORIANO@NEWYORK-ENT.COM

ANTHONY
ANTHONY@FIPPROMO.COM

KATIA
KATIA@FIPPROMO.COM

CONTACT COMMUNICATION

CHARLES DELESTRE
CHARLES@PARIS-HIPHOP.COM

FACEBOOK @FESTIVALPARISHIPHOP
TWITTER @PARISHIPHOP
YOUTUBE @HIPHOPCITOYENS
INSTAGRAM @PARISHIPHOP
SNAPCHAT @PARISHIPHOP

Le projet fédère les partenaires organisateurs : 9.2 Styles, Allpha Music, Auguri Production, Banlieue's Heart, la Bellevilloise, Café La Pêche, Catharsis, Cultures Pas Sages, EPPGH Villette, Esprim, End of The Weak France, La Gaîté Lyrique, Le Hangar, ILoveThisDance, Institut des Cultures d'Islam, Kolor78, Mairie de Clichy-sous-Bois, Mairie du 13e, Maison des métallos, Maximum Records, Open Minded, Le Plan, Terre Rouge, UNSS.